



40 RALLYE VILLA DE SANTA BRÍGIDA



29 DE FEBRERO DE 2024

ROAD BOOK SHAKEDOWN

Elaborado por DGJ SPORT TEAM

INTRODUCCIÓN

Este Road-Book ha sido confeccionado para facilitar el recorrido del **40 RALLYE VILLA DE SANTA BRÍGIDA**. Cualquier modificación será publicada mediante complemento, sin que los organizadores sean responsables de eventuales variaciones en la señalización.

En la edición de este Road-Book, se ha puesto especial atención en facilitar su uso e interpretación, prescindiendo de toda la información que se ha considerado superficial o poco relevante. **Cuando se esté circulando por una vía se seguirá por la misma hasta que no se notifique un cambio.**

Este Road-Book ha sido cuidadosamente elaborado por parte del organizador, en cualquier caso, agradeceremos sugerencias que nos permitan mejorarlo. El detalle es el siguiente:

37 RALLYE VILLA DE SANTA BRÍGIDA		Longitud (km)	Promedio (km/h)	Tiempo (min)	Sector	Sección
CHO Zona de Asistencia	CH/TC1 Villa de Santa Brígida	1,00	6,00	10'	1	1

KM Part.	KM Sec.	DIRECCIÓN	MAPA	IND	KM Reg.
0,00	0,00			 1	1,00
0,20	0,20			 2	0,80

SECTOR Y SECCIÓN

DETALLE DEL RECORRIDO

MAPA Y DIRECCIÓN

OBSERVACIONES Y Nº VIÑETAS

SOS/OK

En caso de un accidente que no haya provocado heridos que precisen atención médica, la señal OK deberá mostrarse claramente por un miembro del equipo participante a los siguientes 3 vehículos. Cualquier equipo que no siga esta regla, podrá ser penalizado.

Si el equipo abandona el vehículo, deberá dejar la señal de OK verde que sea visible para otros participantes.

Si por el contrario necesita atención médica urgente, la señal SOS deberá mostrarse, si es posible, a los 3 vehículos siguientes.



ENSEÑAR A LOS 3 PARTICIPANTES SIGUIENTES

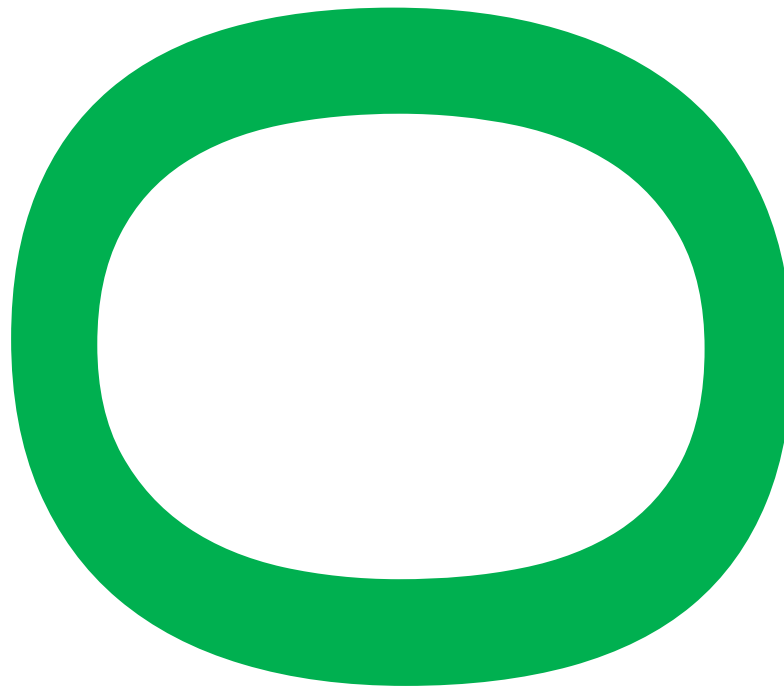
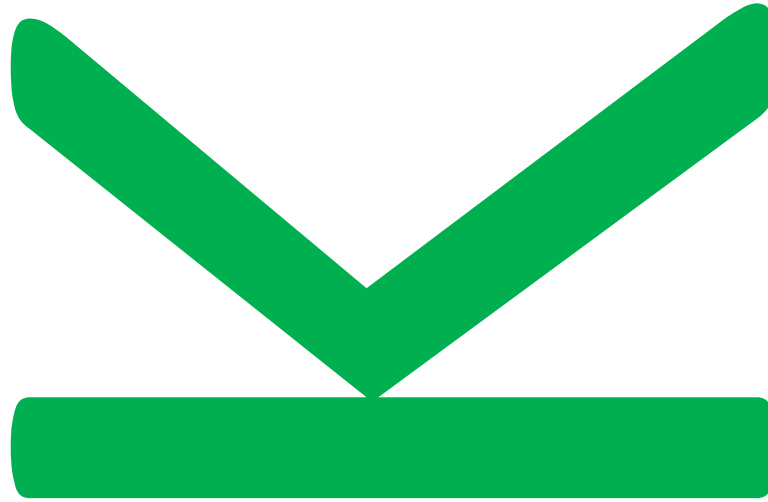

DIRECCIÓN DE CARRERA Y EMERGENCIAS: 636956197



ENSEÑAR A LOS 3 PARTICIPANTES SIGUIENTES

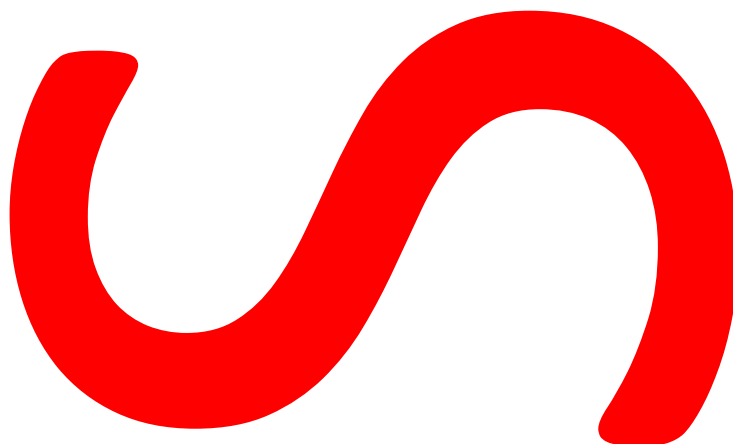
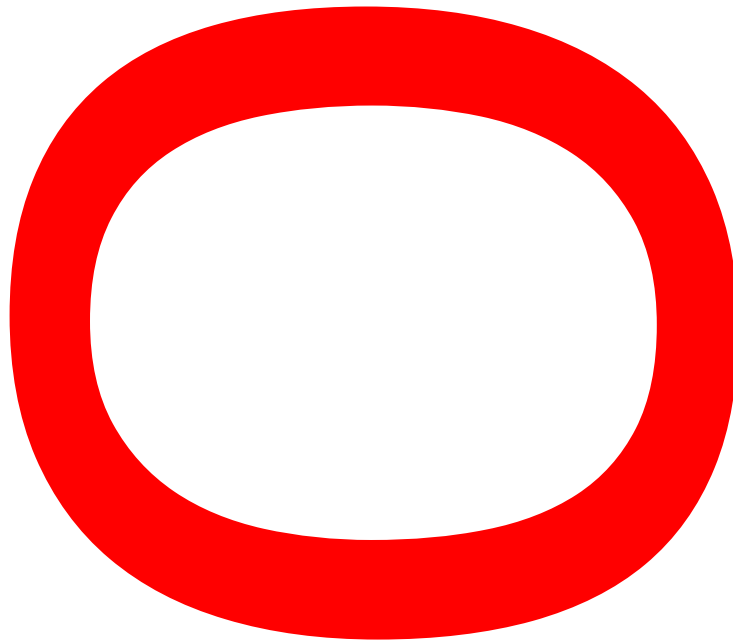
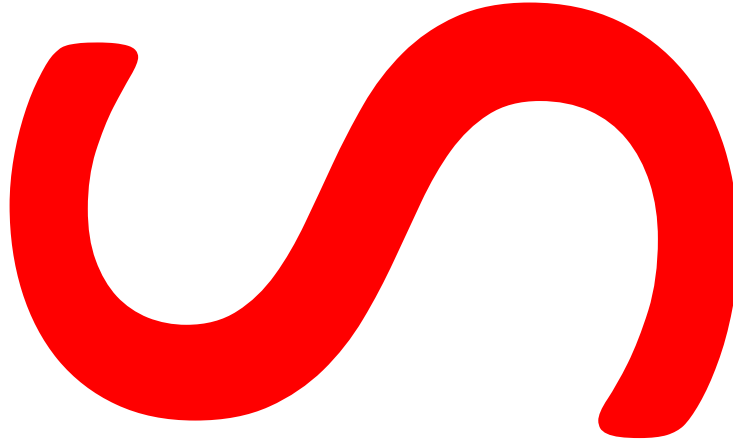

DIRECCIÓN DE CARRERA Y EMERGENCIAS: 636956197

MAPA GENERAL

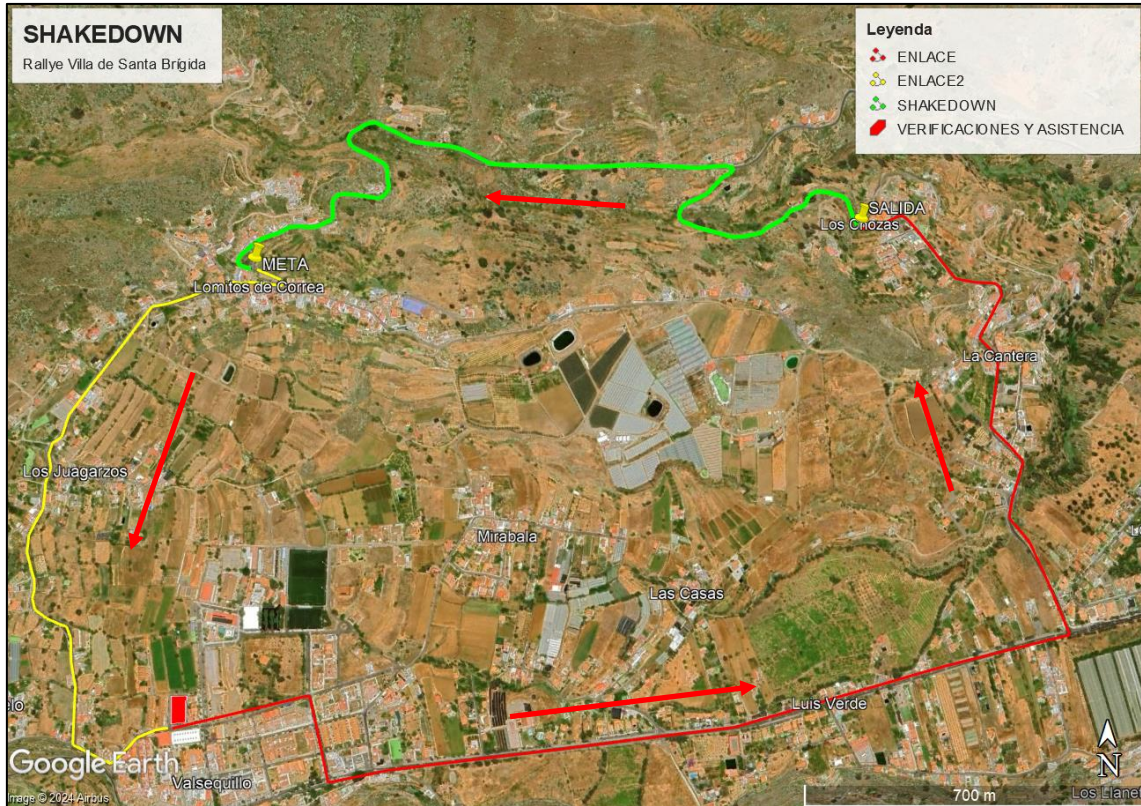

DIRECCIÓN DE CARRERA:

TELÉFONO DE EMERGENCIAS: 636956197

DIRECTOR DE CARRERA: 669546368

VERIFICACIONES Y ASISTENCIA (PARKING DEL MERCADO)



- Verificaciones administrativas y técnicas:

Fecha	Horario	Acto	Lugar
29/02/24	13:30 a 15:30	Verificación administrativa y técnica Shakedown	Parking Valsequillo
29/02/24	15:30	1ª Reunión del Colegio de Comisarios Deportivos	Parking Valsequillo
29/02/24	16:00 a 19:00	Shakedown	La Cantera a Lomitos de Correa

Deberán estar todos los que han solicitado el Shakedown en el parking de Valsequillo a las 13:30 para verificar (esta verificación servirá para que la normal del viernes sea más rápida y de confirmación)

- Asistencias:

Se realizará en el mismo parking.

- Shakedown:

Se realizará por norma general cada 1 min sin límite de vueltas, en caso de acumulación en salida, será cada 30 segundos.

KM Part.	KM Sec.	DIRECCIÓN	MAPA	IND	KM Reg.
		<p>ASISTENCIA</p> <p>x c/Ciudad de Tacoronte</p>		1	
		<p>x c/ Isla de Benahore</p>		<p>2</p>	
		<p>x GC41</p>		<p>3</p>	
		<p>x La Cantera</p>		<p>4</p>	
		<p>x c/La Cantera sin desviarse en callejones</p>		<p>5</p>	

KM Part.	KM Sec.	DIRECCIÓN	MAPA	IND	KM Reg.	
				6		
		x GC801 hasta Valsequillo		7		
		x Ciudad de Tacoronte hasta asistencia			8	
		ASISTENCIA Parking		9		